8.2.1.5. Мониторинг животного мира с помощью фотоловушек на территории заповедника в 2014 году

В 2014 году продолжены мониторинговые наблюдения за животным миром с помощью фотоловушек (далее ФЛ). Все данные с ФЛ хранятся в фотоархиве заповедника.

В 2014 году на территории в разное время работали от 8 до 30 ФЛ. Марки используемых ФЛ: Boskon BG-520 – 4 штуки, KeepGuard KG-760 – 4 штуки, Primos CAM 60 – 3 штуки, ScoutGuard SG968K-10M – 20 штук, Reconyx PC900 – 1 штука, Reconyx HC600 – 1 штука. Место установки и продолжительность работы ФЛ приведены в таблице 8.3.2.1. В таблице приведены данные по фотоловушкам, кроме тех, что работали по проекту «Остров медведей». Их расположение описано в разделе 8.2.1.3. Схема размещения ФЛ – на рис. 8.3.2.1.

Таблица 8.3.2.1.

Место установки и продолжительность работы фотоловушек на территории заповедника в 2014 году

№	Место	Координаты	Период работы	Марка ФЛ
1.	Кв. 2 выд. 47 Песчаный карьер	34,0333 52,5466	20 сентября – 5 ноября	ScoutGuard SG968K-10M
2.	Кв. 2 выд. 47 Поляна	34,0347 52,5454	25 февраля – 19 сентября	KeepGuard KG-760
3.	Кв. 2 выд. 40 Берег р. Солька, точёк	34,0351 52,5468	25 февраля – 30 декабря	Boskon BG-520 Reconyx HC600
4.	Кв. 10 выд. 40 Подкормочная для зубров, Пролетарский	34,0541 52,537239	ноябрь	ScoutGuard SG968K-10M
5.	Кв. 10 выд. 40 Жгуты для кабанов на Пролетарском	34,0541 52,5372	декабрь	ScoutGuard SG968K-10M
6.	Кв. 11 выд. 27 Солонец на дороге на Мальцевку	34,07249 52,538474	8 мая – 31 декабря	KeepGuard KG-760
7.	Кв. 29 выд. 55 Точек оленей на Гусином болоте	33,98307 52,50673	31 августа – 31 октября	Boskon BG-520 Reconyx HC600
8.	Кв. 40 выд. 44 Подкормочная на Вилах	33,97336 52,49619	17 ноября – 31 декабря	ScoutGuard SG968K-10M

№	Место	Координаты	Период работы	Марка ФЛ
9.	Кв. 40 выд. 43 пруд на Вилах	33,9735 52,4970	14 ноября – 31 декабря	ScoutGuard SG968K-10M
10.	Кв. 40 выд. 14 На Пажетновских медвежат	33,97167 52,50025	1 октября – 11 декабря	KeepGuard KG-760
11.	Кв. 43 выд. 30 Маркировочная сосна на болоте	34,02497 52,50068	июль	ScoutGuard SG968K-10M
12.	Кв. 47 выд 19 Подкормочная площадка в ур. Горелая Хатка	34,07896 52,5024	8 июля – 31 декабря	ScoutGuard SG968K-10M
13.	Кв. 65 выд. 27 Барсучье поселение	34,10302 52,48957	21 марта – 31 декабря	Primos CAM 60 ScoutGuard SG968K-10M KeepGuard KG-760
14.	Кв. 65 выд. 27 Дорога на Пролетарский	34,09956 52,48800	18 февраля – 21 марта	KeepGuard KG-760
15.	Кв. 65 выд. 30 Барсучье поселение	34,0965 52,48770	18 февраля – декабрь	Boskon BG-520 Reconyx PC900
16.	Кв. 77 выд. 18 Звериная тропа	34,0079 52,4802	18 февраля – 10 апреля	Boskon BG-520
17.	Кв. 97 выд 15 Горка у дороги	34,00679 52,47306	январь – 13 марта	Boskon BG-520
11	Кв. 116 выд. 38 Подкормочная на Мальцевке	34,08838 52,53801	05 ноября – 31 декабря	ScoutGuard SG968K-10M Boskon BG-520
12	Кв. 69 охранной зоны купальня	33,98292 52,52322	19 июня – 14 ноября	ScoutGuard SG968K-10M

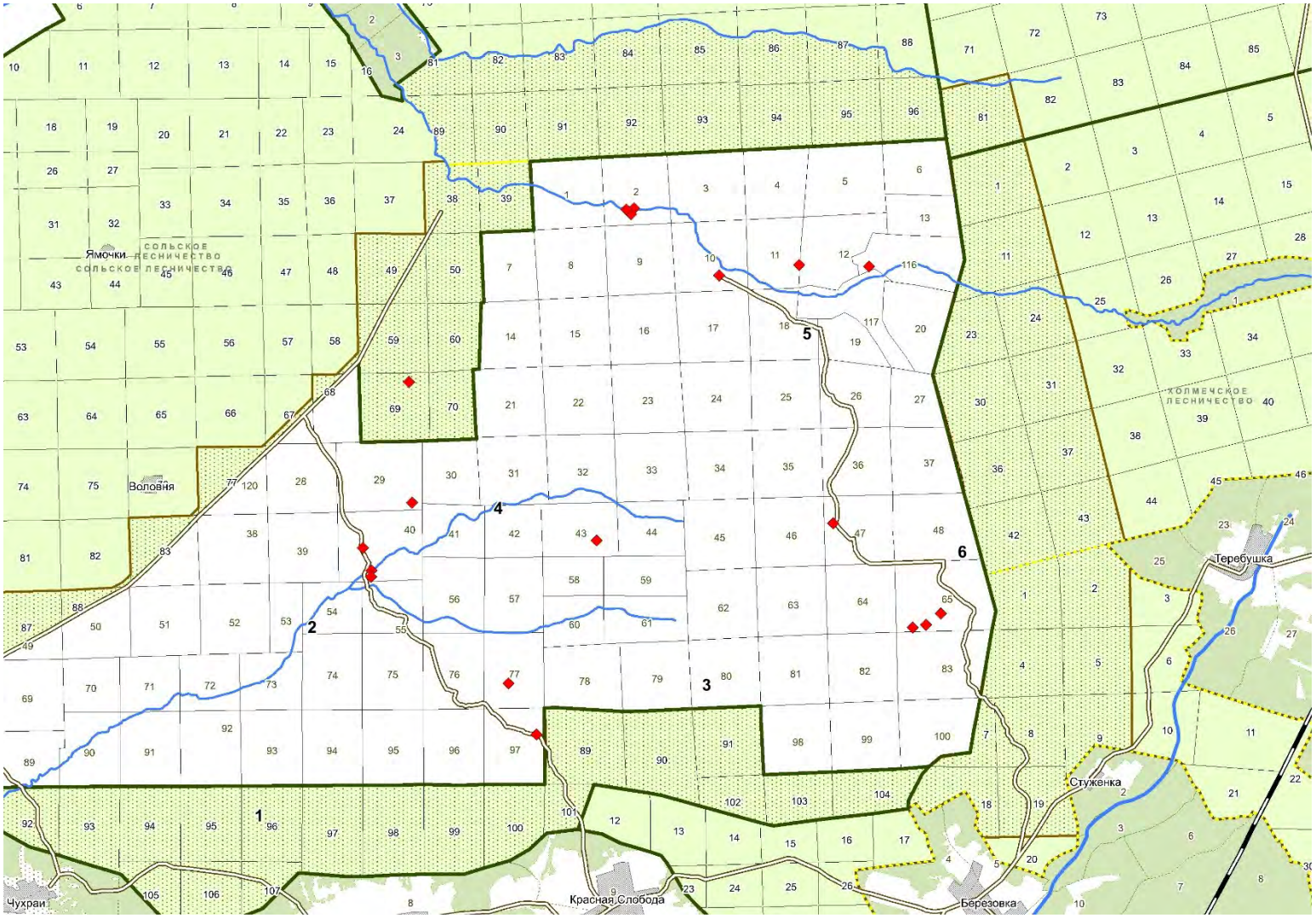

Рис. 8.2.1.5.1. Расположение фотоловушек в 2014 году на территории заповедника.