8.2.1.5. Мониторинг животного мира с помощью фотоловушек на территории заповедника в 2015 году

В 2015 году продолжены мониторинговые наблюдения за животным миром с помощью фотоловушек (далее ФЛ). Все данные с ФЛ хранятся в фотоархиве заповедника.

В 2015 году на территории постоянно, т.е. круглый год работали 8 ФЛ, в основном это ловушки, установленные на солонцах, подкормочных площадках и на барсучьих поселениях. А всего в течение сезона было до 30 одновременно работавших ФЛ.

Марки используемых ФЛ: Boskon BG-520, KeepGuard KG-760, ScoutGuard SG968K-10M, Reconyx PC900, Reconyx HC600, Seelock Spromise S128.

Место установки и продолжительность работы ФЛ приведены в таблице 8.3.2.1., кроме тех, что работали по проекту «Остров медведей». Их расположение описано в разделе 8.2.1.3. Схема размещения ФЛ – на рис. 8.3.2.1.

Таблица 8.3.2.1.

Место установки и продолжительность работы фотоловушек на территории заповедника в 2015 году

№	Место	Координаты	Период работы	Марка ФЛ
1.	Кв. 2 выд. 47 Песчаный карьер	34,0333 52,5466	11 – 27 января	ScoutGuard SG968K-10M
2.	Кв. 2 выд. 47 Поляна	34,0347 52,5454	01 апреля – 31 декабря	Boskon BG-520 Reconyx HC600
3.	Кв. 2 выд. 40 Берег р. Солька, точёк	34,0351 52,5468	01 января – 31 декабря	Boskon BG-520
4.	Кв. 2 выд. 47 Плотина бобров на Сольке	34,0333 52,5466	20 августа – 30 декабря	Boskon BG-520 ScoutGuard SG968K-10M Seelock Spromise S128
5.	Кв. 10 выд. 40 вольер зубров, Пролетарский	34,0541 52,537239	22 июня – 10 ноября	ScoutGuard SG968K-10M
6.	Кв. 10 выд. 40 Окрестности вольера зубров, Пролетарский	34,0541 52,537239	21 мая – 05 августа	ScoutGuard SG968K-10M

№	Место	Координаты	Период работы	Марка ФЛ
7.	Кв. 10 выд. 40 Жгуты для кабанов на Пролетарском, около вольера	34,0541 52,5372	01 января – 20 мая	KeepGuard KG-760
8.	Кв. 10 выд. 40 Жгуты для кабанов на Пролетарском, около кордона	34,0541 52,5372	01 января – 20 апреля	ScoutGuard SG968K-10M
9.	Кв. 11 выд. 27 Солонец на дороге на Мальцевку	34,07249 52,538474	01 января – 31 декабря	ScoutGuard SG968K-10M
10.	Кв. 20 Солонец у границы	34,10329 52,52963	20 августа – 31 декабря	ScoutGuard SG968K-10M
11.	Кв. 29 выд. 55 Точек оленей на Гусином болоте	33,98307 52,50673	25 августа – 31 декабря	Boskon BG-520
12.	Кв. 40 выд. 44 Подкормочная на Вилах	33,97336 52,49619	12 января – 31 декабря	Boskon BG-530
13.	Кв. 40 выд. 43 пруд на Вилах	33,9735 52,4970	01 января – 20 мая	3 ФЛ: ScoutGuard SG968K-10M
14.	Кв. 40 выд. 14 Подкормочная площадка, жгуты на кабанов	33,97167 52,50025	1 января – 24 апреля	Boskon BG-530
15.	Кв. 47 выд 19 Подкормочная площадка в ур. Горелая Хатка	34,07896 52,5024	1 января – 31 декабря	ScoutGuard SG968K-10M
16.	Кв. 65 выд. 27 Барсучье поселение	34,10302 52,48957	1 января – 31 декабря	ScoutGuard SG968K-10M
17.	Кв. 65 выд. 30 Барсучье поселение	34,0965 52,48770	1 января – 31 декабря	Boskon BG-520 Reconyx PC900
18.	Кв. 67 Барсучье поселение	33,86271 52,47585	24 мая – 17 сентября	ScoutGuard SG968K-10M Reconyx PC900
19.	Кв. 83 Дорога на Пролетарский	34,10729 52,48396	апрель	ScoutGuard SG968K-10M
20.	Кв. 87 Пойма р. Злимля	33,86500 52,47244	25 сентября – 31 декабря	ScoutGuard SG968K-10M Reconyx PC600

№	Место	Координаты	Период работы	Марка ФЛ
21.	Кв. 116 выд. 38 Подкормочная на Мальцевке	34,08838 52,53801	01 января – 31 декабря	ScoutGuard SG968K-10M Boskon BG-520
22.	Кв. 116 выд. 38 Сад в Мальцевке	34,08838 52,53801	28 августа – 02 октября	ScoutGuard SG968K-10M
23.	Кв. 116 Купальня у Мальцевки	34,08828 52,54161	3 июля – 31 декабря	ScoutGuard SG968K-10M
24.	Кв. 116 Мост через Сольку в Мальцевке	34,08987 52,53716	12 ноября – 10 декабря	ScoutGuard SG968K-10M
25.	Кв. 69 охранной зоны Сольского лесничества купальня	33,98292 52,52322	12 марта – 31 декабря	Boskon BG-530
26.	Кв. 69 охранной зоны Сольского лесничества Солонец рядом с купальней	33,98292 52,52322	14 сентября – 31 декабря	Seelock Spromise S128

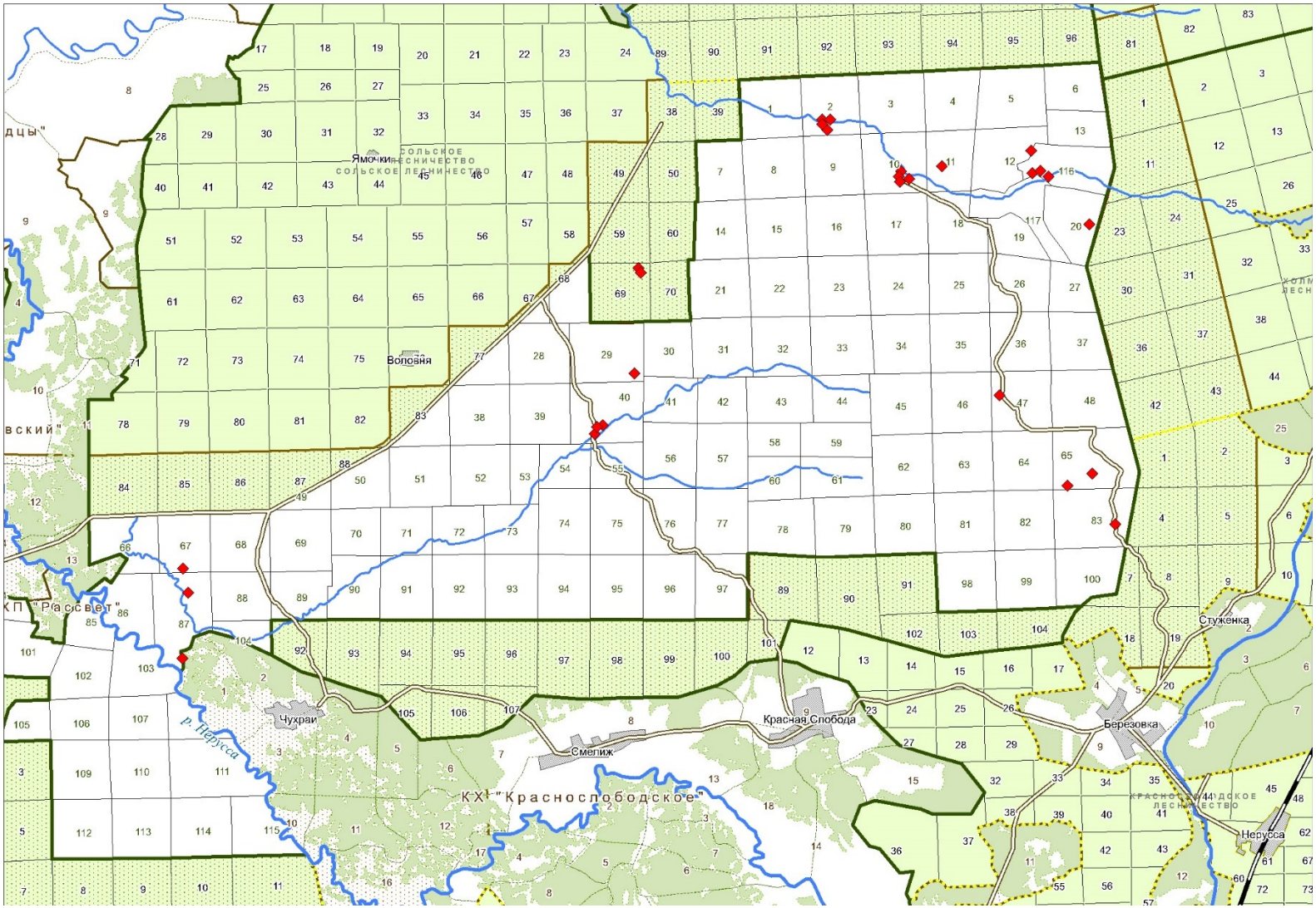

Рис. 8.2.1.5.1. Расположение фотоловушек в 2015 году на территории заповедника.